



# ALTO VALLE RECREATIVO

¿Qué podemos hacer en nuestra zona?

Dirección de Desarrollo Turístico Recreativo Cipolletti  
Ruta Nac. N°22 Km. 1214. Cipolletti. Río Negro. Patagonia Argentina  
Tel (0299) 4772450 – [turismocipolletti@gmail.com](mailto:turismocipolletti@gmail.com)



Ruta del Vino

Turismo Activo

Museos y Sitios Históricos

Turismo Paleontológico

Propuestas para la Familia

Agroturismo

*Hacé click en la opción  
que más te guste!*



La Región del Alto Valle posee un importante entorno rural donde prima la producción de peras, manzanas y vides. En esta región hay un clima continental seco con escasas lluvias, buen sol y vientos que acompañan al proceso de maduración de las uvas. Desde Villa Regina a General Roca se puede recorrer la Ruta del Vino de Río Negro, que comprende las siguientes Bodegas:

## En Cipolletti:

Bodega Museo La Falda

## En Villa Regina

Bodega Favretto

Bodega Km 1120

## En General Roca

Establecimiento Humberto Canale

Bodega Chacras del Sol

Bodega Agrestis

# Bodega Museo La Falda



## DATOS DE CONTACTO

### **CIPOLLETTI. Maestro Espinoza S/N.**

Para llegar a la bodega debe tomar la Av. Circunvalación y tomar la calle Maestro Espinoza en dirección al barrio La Falda (a 700 mts)

**Teléfono: 0299 – 4773168 / 156326734**

**E – mail: [bodegamuseolafalda@gmail.com](mailto:bodegamuseolafalda@gmail.com)**

Horarios de Atención:

A convenir. Debe contactarse con el dueño de la bodega, el Sr. Jorge Herzig.



**INICIO**

# Bodega Favretto



## DATOS DE CONTACTO

### **VILLA REGINA. Maestro Espinoza S/N.**

Empresa familiar de más de 60 años de experiencia en la elaboración de vinos, con un sólo objetivo, generar productos de calidad para continuar con una genealogía que sigue una proeza y desarrolla una idea.

**Teléfono: 0298 4464090**

**E – mail: [consultas@favretto.com](mailto:consultas@favretto.com)**

Horarios de Atención:  
A convenir.

**INICIO**

# Bodega Km 1120



**KM. 1120**  
VINOS VARIETALES

Chacra 422 - Ingeniero Huergo  
Alto Valle de Río Negro - Patagonia - Argentina  
Tel: +00 54 298 448 0550 / Cel: 298 154 378 910  
E-mail: [info@km1120.com.ar](mailto:info@km1120.com.ar)  
[www.km1120.com.ar](http://www.km1120.com.ar)



## DATOS DE CONTACTO

**INGENIERO HUERGO. Chacra 422.  
A 15 km de Villa Regina.**

**Teléfono: (298) 4480550 / (298)  
154378910.**

**E – mail: [info@km1120.com.ar](mailto:info@km1120.com.ar)**

**Horarios de Atención:  
A convenir.**

**INICIO**

# BODEGA HUMBERTO CANALE



## DATOS DE CONTACTO

### GENERAL ROCA

Chacra 186, calle Humberto Canale a 3,5  
km de RN 22

**Teléfono: 0298-4433879**

Visitas con degustación / Mini - museo del vino

Horarios: Lunes a Viernes a las 10:00 y a las 16:00  
hs. Sábados a las 10:00 hs. con previo aviso.

Email: [info@bodegahcanale.com](mailto:info@bodegahcanale.com)

Sitio Web: [www.bodegacanale.com](http://www.bodegacanale.com)

Facebook: Bodega Humberto Canale



**INICIO**

# BODEGA AGRESTIS



## DATOS DE CONTACTO

### GENERAL ROCA

**Gobernador Castello 1800, Chacra 227**

**Teléfono: 0299-154293284**

Contacto: Florencia Ghirardelli

Visitas con degustaciones y/o almuerzos. Almacén de vinos, cremas y productos gourmet.

Horarios: Lunes a Sábados de 10:00 hs. a 18:00 hs., con contacto previo.

Sitio Web: [www.bodegaagrestis.com.ar](http://www.bodegaagrestis.com.ar)

Email: [turismo@bodegaagrestis.com.ar](mailto:turismo@bodegaagrestis.com.ar)

Facebook: Bodega Agrestis

**INICIO**



# BODEGA CHACRAS DEL SOL



## DATOS DE CONTACTO

### GENERAL ROCA

Tronador 1276, ruta 22

**Teléfono: 0298 – 154632409.**

Contacto: Merari Fuentes

Visitas a la planta de fraccionamiento con degustaciones.  
No se visita el viñedo.

Horarios: Todos los días de 8 a 17 hs, previo llamado telefónico

Sitio Web: [www.chacrasdelsol.com.ar](http://www.chacrasdelsol.com.ar)

Email: [gerencia@chacrasdelsol.com.ar](mailto:gerencia@chacrasdelsol.com.ar)

**INICIO**

# BODEGAS DE LA PROVINCIA DE NEUQUÉN

## **Bodega Secreto Patagónico**

Desde la ruta provincial nº 7, por calle 6 al costado de la localidad de San Patricio del Chañar Sitio web:

[www.secretopatagonico.com](http://www.secretopatagonico.com)

E-mail: [info.mantra@secretopatagonico.com](mailto:info.mantra@secretopatagonico.com)

Contacto para reservas especiales:

[tchristen@secretopatagonico.com](mailto:tchristen@secretopatagonico.com) Cel (011) 62189096

Teléfono para reservas fin de semana: (299) 5713457

Contacto comercial: [mgrosso@secretopatagonico.com](mailto:mgrosso@secretopatagonico.com)

## **Bodega NQN**

Ubicación: ruta provincial Nº 7, calle 15, chacras 60/61/62/63  
San Patricio del Chañar, Departamento de Añelo.

Teléfono: (0299) 155-886000 / 155-810000

Para visitas y consultas de bodega (0299) 4897500.

Para reservas Malma Resto Bar (0299) 4897600.

Sitio Web: [www.bodeganqn.com.ar](http://www.bodeganqn.com.ar)

E-Mail: [bodeganqn@bodeganqn.com.ar](mailto:bodeganqn@bodeganqn.com.ar)



**INICIO**

# BODEGAS DE LA PROVINCIA DE NEUQUÉN

## **Bodega Familia Schroeder**

Ubicación: Calle 7 Norte, San Patricio del Chañar, Neuquén.

Teléfonos: 0299 – 4899600/01/02

Fax: 0299 – 4899603

E – mail: [info@familiaschroeder.com](mailto:info@familiaschroeder.com)

Web: [www.saurus.com](http://www.saurus.com).

Visitas Guiadas:

De Lunes a Domingos y Feriados de 10 a 17 Hs.

Costo. \$30 (sólo abonon mayores de 18 años)



## **Bodega del Fin del Mundo**

Ubicación: Ruta provincial N° 8, Km. 9

San Patricio del Chañar. Provincia del Neuquén

Teléfonos: (0299) 4855004 / 4855083

Sitio Web: [www.bodegadelfindelmundo.com](http://www.bodegadelfindelmundo.com)

E-Mail: [turismo@bdfm.com.ar](mailto:turismo@bdfm.com.ar)



**INICIO**

# BODEGAS DE LA PROVINCIA DE NEUQUÉN

## **Bodega Valle Perdido (Wine Resort)**

Ubicación: Ruta Provincial 7, Picada 6.

San Patricio del Chañar, Neuquén, Argentina.

Teléfono: (54 11) 434399 | (54 11) 4343 33 50 | (54 11) 6091 7777

Fax: (54 11) 4343 8663

Sitio Web: [www.valleperdido.com.ar](http://www.valleperdido.com.ar)

E-mail: [info@valleperdido.com.ar](mailto:info@valleperdido.com.ar)



Si Ud. desea conocer las Bodegas de San Patricio del Chañar (Provincia de Neuquén) puede contactarse con las agencias de viaje que están operando el producto desde la ciudad de Neuquén:

**Araucuen. H. Yrigoyen720. Tel: (0299) 4426476. [info@arauquen.com](mailto:info@arauquen.com)**

**Eureka: (0299) 4441226. [info@eurekaviajes.com.ar](mailto:info@eurekaviajes.com.ar)**

**El Poder de Viajar. (0299) 4481650. [elpoderdeviajar@speedy.com.ar](mailto:elpoderdeviajar@speedy.com.ar)**

**Neuquén Travel. (0299) 4488570. [info@neuquentravel.com.ar](mailto:info@neuquentravel.com.ar)**

**Quiñelef. (0299) 4009518. [info@alsuradventure.com](mailto:info@alsuradventure.com)**

**INICIO**

El turismo Activo se asocia al uso activo del tiempo libre, agrupando todas las formas de turismo en las que el visitante integra en sus paseos y visitas, actividades y vivencias. Se trata de actividades turísticas sustentables, respetuosas del medio natural, social y con los valores de la comunidad, permiten a su vez disfrutar de un positivo intercambio de experiencias entre residentes y visitantes, donde estos últimos tienen una actitud verdaderamente participativa en su experiencia de viaje. El turismo activo es una forma de hacer turismo que incluye modalidades como el ecoturismo y turismo aventura.

El Valle del río Negro invita a recorrer el ambiente de estepa patagónica y de rivera y disfrutar de una verdadera experiencia de aventura patagónica, a partir de la interpretación ambiental.



# SENDAS PATAGÓNICAS



## DATOS DE CONTACTO

**CIPOLLETTI. Rotonda de RN 22 Y RN 151**

**Teléfono: 0299 – 4771635 / 156324315**

Sitio Web: [www.sendaspatagonicas.com](http://www.sendaspatagonicas.com)

Email: [info@sendaspatagonicas.com](mailto:info@sendaspatagonicas.com)

**Pesca Deportiva – Flotadas en Balsa –  
Senderismo y Trekking – Campamentismo –  
Cicloturismo – Avistaje de Aves - Cabalgatas**



**INICIO**

# ESCUELA MUNICIPAL DE KAYAK



## DATOS DE CONTACTO

**Isla Jordán.**

**Teléfono: 0299 – 4771635 / 156324315**

Contacto: Dirección de Deportes del Municipio de Cipolletti. La actividad está a cargo del instructor Santiago Vásquez

Horarios: martes y jueves de 15 a 16 hs., y los sábados de 15 a 18 hs

Facebook: Escuela Municipal de canotaje de Cipolletti Inscripciones:  
deportes@cipolletti.gov.ar

**INICIO**

# SKYDIVE NEUQUEN PARACAIDISMO



## DATOS DE CONTACTO

### NEUQUÉN

**Aeropuerto de Neuquén, sector hangares.**

Skydive Neuquén te propone disfrutar del Alto Valle desde el aire, a través del paracaidismo.

**Teléfono: 0299 460-0576**

Facebook: Skydive Neuquén Paracaidismo

Email: [paracaidismoneuquen@gmail.com](mailto:paracaidismoneuquen@gmail.com)



**INICIO**



# CICLOTURISMO EN EL VALLE



## DATOS DE CONTACTO

### **NEUQUÉN. Claudio Vega.**

Cicloturismo - Excursiones - Travesías - Circuitos en bicicletas de montaña y Senderismo en el Valle de Neuquén, Río Negro y Norte de la Patagonia. Actividades al aire libre desarrolladas por Guía de Turismo Aventura y Coordinador de Actividades Ecoturísticas, habilitado por Turismo provincia de Neuquén.

**Teléfono: 0299 – 154016540 / 4479986**

E-mail: [delavegaclaudio@hotmail.com](mailto:delavegaclaudio@hotmail.com)

Sitio – web: [www.patagoniamunche.com](http://www.patagoniamunche.com)

**INICIO**

# PATAGONIA MOUNTAIN – JAVIER CALLUPÁN



## DATOS DE CONTACTO

**GENERAL ROCA.** Javier Callupán, Prestador de Turismo Activo, habilitado por Ministerio de Turismo Provincia de Río Negro para las modalidades de Rappel, Escalada, Trekking, y Observación de Flora y Fauna.

**Teléfono: 0298 – 154223799**

E-mail: [patagoniamount@gmail.com](mailto:patagoniamount@gmail.com)

Sitio: <http://www.patagoniamountain.com.ar>



**INICIO**

En la región del Alto Valle, encontramos una amplia variedad de museos y sitios históricos, que conservan material e información, con un alto valor histórico y cultural para la sociedad, con el objetivo de preservar y dar a conocer sus inicios, Historia y grandes acontecimientos a los turistas que llegan a las distintas ciudades que conforma este corredor.



# MUSEO HISTÓRICO FELIPE BONOLI – VILLA REGINA



El museo atesora objetos desde la época Colonial hasta la década de los 80 aproximadamente. Donaciones realizadas por inmigrantes y sus descendientes.

## Datos de Contacto

### Villa Regina

Uruguay N° 161 y Florencio Sánchez.

**Teléfono: (298) 154507251 -- 4465752 int 106**

Contacto: Catriquir, Magali

Horarios: Lunes a Viernes de 09 a 12 y de 15:30 a 19 hs.

Email: [escueladearte@villaregina.gov.ar](mailto:escueladearte@villaregina.gov.ar)



**INICIO**

# MUSEO HISTÓRICO REGIONAL LORENZO VINTTER – GENERAL ROCA



La **muestra permanente** del museo está compuesta por objetos de los pueblos originarios de la región, tapices, puntas de flecha y restos de la cultura aborigen, armas y trajes de los soldados del Ejército Argentino, antiguos utensilios de uso diario, objetos de la llamada cultura tradicionalista, maquinarias de las chacras, vehículos antiguos, documentos, fotos, banners con información, mapas, colecciones de monedas y estampillas.

## DATOS DE CONTACTO

**General Roca**  
**Intersección Calles Buenos Aires y Artigas.**

**Teléfono: (298) 4427227 / 154218315**

Horarios: Martes a Viernes de 9 a 12 y de 15 a 18 hs.

Domingos: 16 a 19 hs.

Lunes y Sábados cerrados .

Email: [museovintter@generalroca.gov.ar](mailto:museovintter@generalroca.gov.ar)

**INICIO**

# MUSEO PROVINCIAL CARLOS AMEGHINO – CIPOLLETTI



Fue fundado en 1971 y funciona en la casa “Pichi Rucha” que fue parte de la estancia “La Esmeralda” que perteneció al fundador de la ciudad, el General Fernández Oro.

Si bien su colección corresponde a la fauna de la zona. Contiene **aves, reptiles, minerales y fósiles**, posee además de material histórico de la ciudad.

## DATOS DE CONTACTO

**Cipolletti**  
**Av. Circunvalación y Mengelle**

**Teléfono: (299) 155310085. Llamar preferentemente antes de mandar visitantes.**

Valor: gratuito

Horarios: Lunes a Viernes de 9 a 12 hs y de 14 a 17 hs.  
Sábados: 15 a 18 hs.

**INICIO**

# MUSEO HISTÓRICO DEL RIEGO – BARDAS DEL MEDIO

Dedicado al Dique Ingeniero Ballester. Todos los registros de esta monumental obra de principios de siglo XX se pueden visitar y ver en el **Museo del Riego** en la localidad. Desde los planos de construcción del dique, las herramientas y máquinas, fotos de la época y muchos artefactos más.



## DATOS DE CONTACTO

**BARDAS DEL MEDIO.** Bardas del Medio 8305

**Tel: (0299) 490-8049**

**E-mail:** museodelriego-municordero@hotmail.com

**Sitio:** <http://www.museodelriego.gov.ar/>

\$5 por persona.

Lunes a viernes: de 8 a 13 hs

Sábado, domingos y feriados de 16 a 18.30 hs

Horario especial para visitas guiadas: lunes a viernes de tarde previa reserva de turno.

**INICIO**

# MUSEO HISTÓRICO PARAJE CONFLUENCIA – NEUQUÉN

Asentado sobre la antigua colonia ferroviaria N° 6, este Edificio Histórico intenta difundir y recrear parte de la historia social de esta ciudad. Así se busca mantener viva la historia y la memoria local, vivencias, costumbres, instituciones, comercios y tiempo libre, entre otras. Posee cuatro salas para tal fin y una biblioteca con valiosísimos documentos y bibliografía específica relacionada a temas históricos que es visitada por numerosos investigadores locales.

## DATOS DE CONTACTO

**NEUQUÉN. Independencia y Héroes de Malvinas - Neuquén 8300**

**Teléfono: (0299) 155764658 / 0299 – 4425430**

Valor: gratuito

Horarios: lunes a viernes 9 a 18.

Sábados, domingos y feriados: de 18 a 22.



**INICIO**



# MUSEO GREGORIO ALVAREZ – NEUQUÉN



Museo Histórico – Arqueológico. Se destaca por la calidad de sus colecciones, entre ellas la de Chenque Haichol, con más de 5000 años de antigüedad.

La muestra permanente de éste museo cuenta con 5840 piezas que incluyen desde materiales líticos, datados aproximadamente en 5000 años de antigüedad, hasta objetos representativos del proceso de contacto entre los españoles y los pueblos originarios.

## DATOS DE CONTACTO

**NEUQUÉN. San Martín 250 - (Parque Central)**

**Teléfono: (0299) 4491200 int.4391**

Valor: gratuito

Horarios: lunes a viernes de 8 a 20.  
Sábados y Domingos: por la tarde.

**INICIO**



# PALEONTOLÓGICO Y GEOLÓGICO

La Paleontología para el territorio de la Provincia se ha convertido en los últimos años en un tema de atracción científico-cultural que a su vez resulta de interés para el turismo que se acerca a la zona.

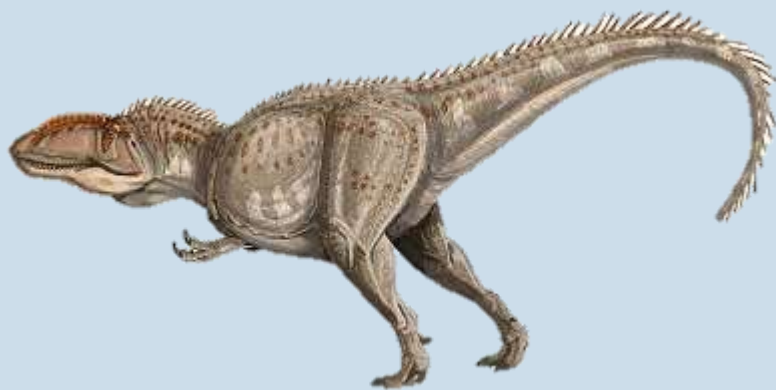

**INICIO**

# MUSEO PATAGÓNICO DE CIENCIAS NATURALES – GENERAL ROCA

La donación de las colecciones personales de los miembros de la Fundación Patagónica de Ciencias Naturales sentó las bases para la creación Vista lateral del edificio del Museo Patagónico de Ciencias Naturales del MUSEO PATAGÓNICO DE CIENCIAS NATURALES, conformando el soporte primordial de su patrimonio, el cual ha sido progresivamente incrementado y enriquecido con los resultados de exitosas campañas paleontológicas de campo organizadas por la Fundación en forma sistemática desde el 2004. En particular, las Colecciones de Juan Carlos Salgado y Eduardo Jawerbaum se han convertido en referentes en varias ramas dentro de los invertebrados fósiles y minerales, siendo consultadas permanentemente por investigadores argentinos y extranjeros.



## DATOS DE CONTACTO

**GENERAL ROCA. Avda. Roca 1280**

**Teléfono: (0298) 4420030**

**E-mail: [fundacionpatagonica@yahoo.com.ar](mailto:fundacionpatagonica@yahoo.com.ar)**

**Sitio Web: [museopatagonico.com.ar](http://museopatagonico.com.ar)**

Horarios de Atención:

De Lunes a Viernes de 8 a 21 hs.

Sábados de 8 a 13 y de 16 a 21 hs..

Entrada General (Mayores de 5 años): 15 \$ Pesos

Quince

**INICIO**

# MUSEO PROVINCIAL CARLOS AMEGHINO



## DATOS DE CONTACTO

**CIPOLLETTI. Belgrano 2150.**

Para llegar al museo se debe tomar la Avenida Mengelle hacia Circunvalación e ingresar al predio del Club Marabunta, allí se encuentra el predio del museo.

**Teléfono: 0299 - 155310085**

Horarios de Atención:

Lunes a Viernes de 09 a 12 hs. De 14 a 17 hs. Sábados: de 15 a 18 hs.

**INICIO**

# MUSEO MUNICIPAL ERNESTO BACHMANN – VILLA EL CHOCÓN

El museo posee el nombre Ernesto Bachmann, en homenaje a un investigador autodidacta que realizó importantes descubrimientos antropológicos y paleontológicos en la zona aledaña a Villa El Chocón. El Museo Municipal conserva, estudia y exhibe el material paleontológico y arqueológico rescatado en la zona.

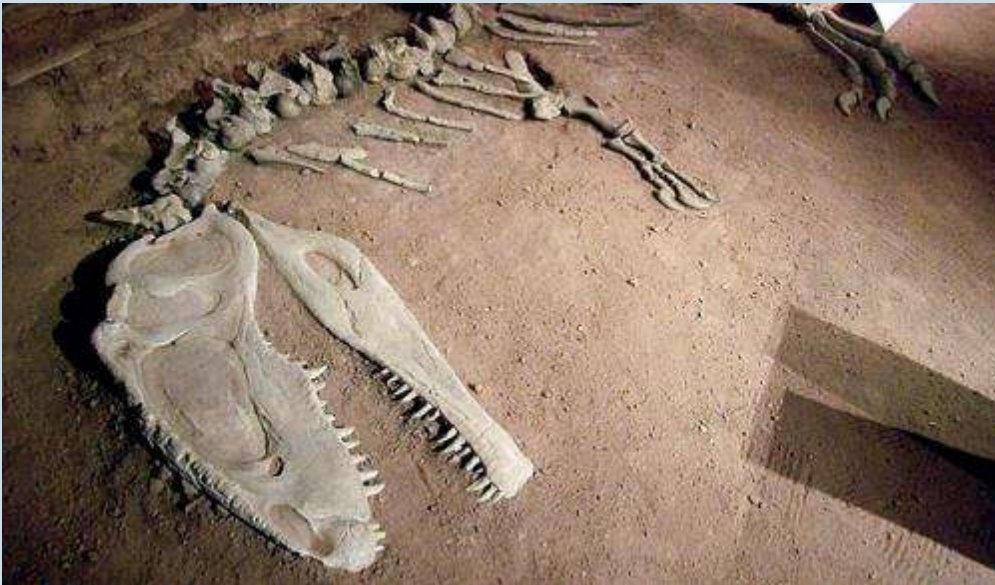

## DATOS DE CONTACTO

**VILLA EL CHOCÓN.**

**Teléfono: (0299) 4901230 Int. 280/240**

**E-mail:**

[museoernestobachmann@gmail.com](mailto:museoernestobachmann@gmail.com)

**Sitio Oficial:** [www.villaelchocon.org.ar](http://www.villaelchocon.org.ar)

**Horarios de Atención:**

Todos los días de 8:00 a 19:00 hs

La tarifa es de \$20 por persona. Menores de 7 años sin cargo. Jubilados que presenten carnet \$5 para las delegaciones que informen con anticipación su visita \$2 por persona y juego "Paleontólogos por un día" (para niños) \$5. Los guiados turísticos están a cargo del personal del museo.

**INICIO**

# MUSEO MUNICIPAL CARMEN FUNES – PLAZA HUINCUL



Se exhiben las piezas originales del dinosaurio herbívoro más grande del mundo: *Argentinosaurus huinculensis* y una réplica del esqueleto del dinosaurio carnívoro *Giganotosaurus carolinii* y del pequeño dinosaurio ornitisquio *Gasparinisaura cincosaltensis*.

## DATOS DE CONTACTO

**PLAZA HUINCUL. Córdoba 55**

**Teléfono: (0299) 4965486**

**E-mail: [museo\\_cfunesph@yahoo.com.ar](mailto:museo_cfunesph@yahoo.com.ar)**

Horarios de Atención:

Lunes a Viernes: 09:00 hrs. a 19:00 hrs. Sábados, Domingos y Feriados: 10:30 hrs. a 20:30 hrs.

Valor de la entrada \$10 por persona. Menores de 10 años sin cargo.

**INICIO**

# MUSEO PROVINCIAL DE CIENCIAS NATURALES PROF. DR. JUAN A. OLSACHER - ZAPALA

El museo cuenta con una colección de más de 2.000 especies minerales provenientes de 86 países, incluye también una variada muestra petrológica. Su colección paleontológica posee gran variedad.

**Temática de sus colecciones:** *Geología y Paleontología (Colección de meteoritos, minerales, rocas y fósiles de la provincia del Neuquén y diversas partes del mundo).*



## DATOS DE CONTACTO

### ZAPALA. Etcheluz y Ejército Argentino

Para llegar al museo se debe tomar la Avenida Mengelle hacia Circunvalación e ingresar al predio del Club Marabunta, allí se encuentra el predio del museo.

**Teléfono:** (02942) 422928

**E-mail:** mozapala@yahoo.com.ar

**Web:** museoolsacherzapala

Horarios de Atención:  
momentáneamente se atiende al público los días lunes a viernes de 09:00 a 19:30 hs.

Entrada libre y gratuita

**INICIO**

# CENTRO PALEONTOLÓGICO LAGO BARREALES (CEPALB) (ESTÁ CERRADO POR RAZONES DE FUERZA MAYOR HASTA NUEVO AVISO)

El Centro Paleontológico Lago Barreales (CEPALB) pertenece a la Universidad Nacional del Comahue. Entre las actividades que se realizan se pueden citar extracción, preparación, estudio científico, y exhibición de los fósiles hallados en el Sitio.

La duración del circuito es de 2 horas a 2 horas 1/2 con guía.



## DATOS DE CONTACTO

**LAGO BARREALES.** Ruta Provincial n° 51, km 65.

**Contacto:** Loma de la Lata, dentro de los territorios de la comunidad Paynemil, a 90 Km. de Neuquén Capital, por rutas provinciales N° 7 y N° 51.

**E-mail:** [info-turismo@proyectodino.com.ar](mailto:info-turismo@proyectodino.com.ar)

**E-mail:** [info-escuelas@proyectodino.com.ar](mailto:info-escuelas@proyectodino.com.ar)

**Sitio Oficial:** [www.proyectodino.com.ar](http://www.proyectodino.com.ar)

Horarios de Atención: cerrado momentáneamente

**INICIO**



# PROPUESTAS PARA LA FAMILIA

Tanto turistas como residentes de Cipolletti pueden disfrutar de una variedad de actividades que pueden realizar en familia, sobre todo, cuando hay pequeños dentro del grupo. Estas actividades son al aire libre y nos permiten una gran interacción dentro del grupo familiar, aportando conocimiento tanto de la naturaleza como de la cultura de manera informal.



# BUBALCÓ



Bubalcó es un zoológico destinado a la conservación de especies animales y vegetales a fin preservar la biodiversidad. Para lograrlo se basa sobre la cría y exposición permanente de flora y fauna, autóctonas y exótica. Además pretende alcanzar y promover objetivos en las áreas científica, pedagógica y turístico-recreativa.

## DATOS DE CONTACTO

### ALLEN.

Cómo llegar? El camino para llegar es por la Ruta Nacional N°22. Sobre el kilómetro 1194 se encuentra el desvío hacia el río que va directamente hasta el parque. Un kilómetro antes de este desvío se encuentran los carteles indicativos de Bubalcó.

Desde la ruta hasta el parque son 6 kilómetros a lo largo de los cuales se encuentran carteles indicativos amarillos hasta el ingreso de Bubalcó.

**Teléfono: 0298 – 4430510**

Sitio web: [www.bubalco.com](http://www.bubalco.com)

Horarios de Atención:

De miércoles a lunes abierto de 10 a 18 hs.

La boletería cierra a las 16 hs.

Días martes: cerrado.

Tarifas: Mayores \$120. Menores (de 5 a 15 años inclusive) \$85. Grupo Familiar (2 adultos y 3 menores) \$410. Jubilados \$85. Menores de 5 años: Gratis

Oficinas: Mitre 580, local 3, 8332 General Roca.

**INICIO**

# COSTA VERDE MINIGOLF



## DATOS DE CONTACTO

### ALLEN. Predio Gauchos Libres.

Para llegar al predio de Gauchos Libres se debe tomar la RN 22 en dirección a Allen, y luego tomar por el acceso que lleva al Barrio Costa Oeste y a la zona del balneario municipal de Allen.

Teléfono: 0298 - 154660030

Horarios de Atención: Sábados y Domingos: desde las 15 hs.

Email: [costaverde.minigolf@yahoo.com.ar](mailto:costaverde.minigolf@yahoo.com.ar)

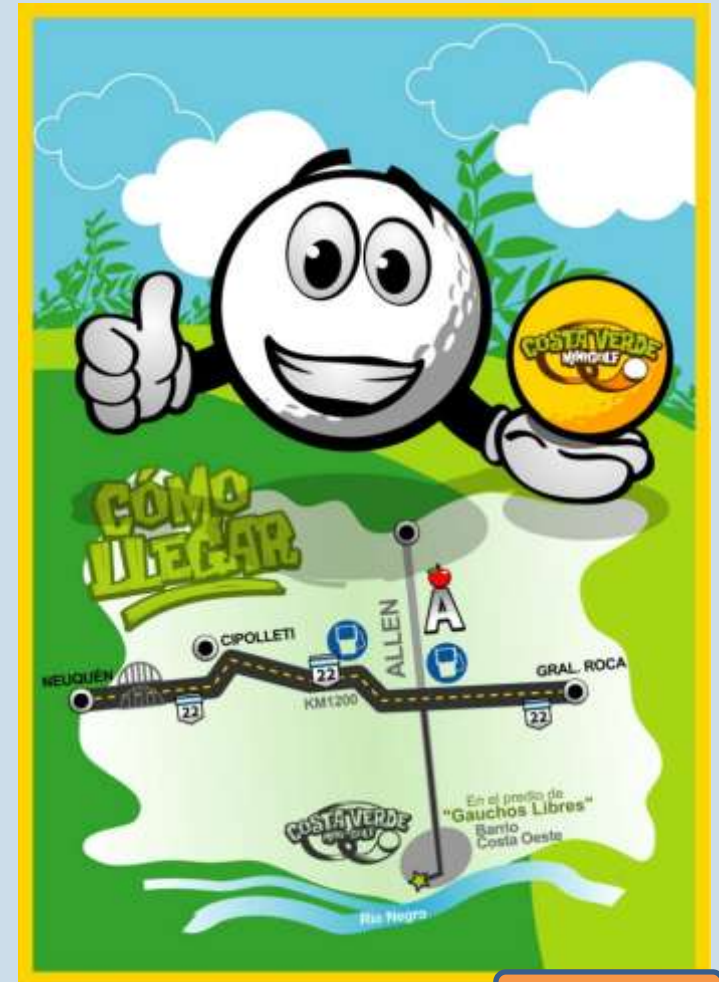

**INICIO**

# FUNDACIÓN GAUCHOS LIBRES



## DATOS DE CONTACTO

### **ALLEN. Predio Gauchos Libres.**

Para llegar al predio de Gauchos Libres se debe tomar la RN 22 en dirección a Allen, y luego tomar por el acceso que lleva al Barrio Costa Oeste y a la zona del balneario municipal de Allen.

**Teléfono: 0298 - 4451436**

Email: [fundaciongauchoslibres@hotmail.com](mailto:fundaciongauchoslibres@hotmail.com)



**INICIO**

# ECOGRANJA LA BATARAZA



## DATOS DE CONTACTO

**FERNÁNDEZ ORO. B° Los Frutales (Desde STIMPRA son 800 mts) Ruta 65 - Chacra 12**

Paseos en sulky. Cabalgatas. Contacto c/ animales de granja. Trabajo en la huerta. Lombricultivo. Cocina rústica. Actividades con escuelas. Horno de barro disponible.

**Teléfono:** 4785434 156352250 4773689

Email:

---

**INICIO**



**Actividades Turísticas que se desarrollan en áreas rurales, siendo los anfitriones sus propios dueños o cooperativas de trabajo. En dichos establecimientos se puede vivenciar la vida y el trabajo en una chacra, como así disfrutar de variadas comidas caseras tradicionales.**

# FERIA “Vuelta natural”

## DATOS DE CONTACTO

### CIPOLLETTI

Parque Rosauer, Mariano Moreno y Mengelle

“Vuelta Natural” es un espacio organizado y gestionado por un grupo de pequeños agricultores familiares de Cipolletti para comercializar sus excedentes de producción. Con el apoyo de la Agencia de Extensión Rural Alto Valle Oeste del INTA y del Municipio local, esta feria se va consolidando lentamente como una alternativa a los mercados tradicionales. Productos: verduras frescas, plantines de flores y hortalizas, huevos caseros, mieles, aromáticas, pan casero, y plantas ornamentales.

Días: Sábados y Domingos.

Horario: entre las 09.00 y las 12.30 hs.

Agencia de Extensión Rural Alto Valle Oeste del INTA - Roca 766, Cipolletti.

Teléfono: 0299-4776550

Email: [ccorvaro@correo.inta.gov.ar](mailto:ccorvaro@correo.inta.gov.ar)



**INICIO**

# COOPERATIVA SIDRERA LA DELICIA



## DATOS DE CONTACTO

### CIPOLLETTI

#### Ruta 151 y Avda. Moreno

La simiente del manzano cultivado en el rico ecosistema norpatagónico, donde se hermanan las aguas del Limay y Neuquén y bajo la mano artesanal del fruticultor, dio origen a la novedosa SIDRA ESPUMANTE NATURAL.

**Tel: (299) 4781717**

Visitas guiadas, únicamente a través de salidas organizadas por la Dirección de Turismo del Municipio de Cipolletti.

E – mail:  
[coopladelicia@yahoo.com.ar](mailto:coopladelicia@yahoo.com.ar)

**INICIO**



# SIDRERA PULKU



## DATOS DE CONTACTO

### VILLA REGINA

#### Chacra “Don Simón” N° 46 – Ex Inacayal.

Las sidras se llaman Pülku, voz que, en mapudungun -la lengua de los mapuches-, significa chicha. La chicha es un fermentado prehispánico que el pueblo mapuche, en Argentina y Chile aún hoy elabora con manzanas. Como un homenaje a este pueblo que supo descubrir las bondades de esta bebida, se denominó Pülku a la sidra.

**Tel: 0298-4829707**

Visitas guiadas, a convenir

E – mail: [info@pulku.com.ar](mailto:info@pulku.com.ar). Sitio web: [www.pulku.com.ar](http://www.pulku.com.ar)

**INICIO**

# FRUTOS DE LA COSTA



## DATOS DE CONTACTO

### VILLA REGINA

#### Chacra 123 – Lote 7

De Irma y Felix Poli: Un Lugar para conocer... y descansar.

Visita guiada al monte frutal, Refrigerio, Venta de frutas de la estación y productos derivados.

**Tel: (0298) 4461788 / 154552566**

Las visitas son de lunes a sábados en horarios a convenir.



**INICIO**

# VISITA A GALPONES DE EMPAQUE: MOÑO AZUL Y TEOREMA



## TEOREMA SRL | DATOS DE CONTACTO

**VILLA REGINA**

**Av. Mitre 1962**

**Tel: 0298 154566672 (Claudio Viale)**

Visitas guiadas a convenir

## MOÑO AZUL DATOS DE CONTACTO

**VILLA REGINA**

**Ruta 22 Km 1128**

**Tel: Tel: 4463310**

Visitas guiadas a convenir en Horario: 8:00 a 12:00 hs y de 15:00 a 19:00hs.

Sólo para mayores de 10 años, es obligatorio llevar calzado cerrado y pantalón largo, la duración de la visita es 30 minutos.

**INICIO**

# BOMFRUT



## DATOS DE CONTACTO

**GENERAL ROCA**

**Ruta 22 y calle H. Canale**

**Teléfono: 0298-154656725**

**Contacto: Patricia Espinosa**

Fábrica de bocaditos de manzana. Visitas con previo contacto.  
Degustación y ventas.

Horarios: Sábados a las 10:00 hs.

Email: [bomfrut@yahoo.com.ar](mailto:bomfrut@yahoo.com.ar)



**INICIO**

# ESTABLECIMIENTO PRODUCTIVO DE HONGOS DE BLANQUITA



## DATOS DE CONTACTO

### GENERAL ROCA

**Dirección: Calle Avellaneda 3063 – Chacra N° 175**

**Teléfono: 154308091**

**Contacto: Blanca Laino**

Visitas guiadas y degustación todos los días, previo llamado telefónico.

Cultivo de gírgolas en troncos de álamo.

**INICIO**

# GALPÓN DE EMPAQUE ZETONE



## DATOS DE CONTACTO

### GENERAL ROCA

**Dirección: Primeros Pobladores,  
Planta de Empaque 1**

**Teléfono: 0298 – 154520055.**

**Contacto: Hugo**

Para visitas guiadas contactarse con anticipación

**INICIO**

# CERVECERÍA TRES CARACOLES



## DATOS DE CONTACTO

### GENERAL ROCA

Chacra 267 sobre ruta 22 en FAGRO S.A.

**Teléfono: 0298-4441403/154632312**

Cenas programadas. Visitas con contacto previo.  
Contacto. Gabriela Martínez

Email: [trescaracoles\\_3@yahoo.com.ar](mailto:trescaracoles_3@yahoo.com.ar)

Facebook: Cerveceria Tres Caracoles



**INICIO**

# CERVECERÍA BAHÍA CREEK

## DATOS DE CONTACTO

### GENERAL ROCA

Parque Cervecerero: Maipú 1571 (entre Tucumán y Mitre)

Fábrica: Australia 2835.

Teléfono: 0298- 154522067

Fábrica/Restobar: 0298 -  
154421305/4440606

Resto-bar. Visitas con contacto previo.

Contacto. Julián Tocce

Horarios Fábrica: de Lunes a Sábado

Horarios Restó-Bar: de Martes a Domingo

Email: [cervezabahiacreek@yahoo.com.ar](mailto:cervezabahiacreek@yahoo.com.ar)

Sitio Web: [www.cervezabahiacreek.com.ar](http://www.cervezabahiacreek.com.ar)

Facebook: Bahia Creek



INICIO



# CERVECERÍA NATURAL MYSTIC



## DATOS DE CONTACTO

**GENERAL ROCA**

San Martín 531

**Teléfono: 0298- 4327888**

Bar Cervecero

Facebook: [Cervecería Natural Mystic](#)

**INICIO**

# POSTA DEL REHUE



## DATOS DE CONTACTO

### GENERAL ROCA

**Dirección: Chacra 164 Lote 6B, Km. 1183 sobre Ruta 22.**

Plantación de cerezas y viñedos. Degustación de dulces y pan casero, cosecha de frutas. Comidas en horno de barro.

**Teléfono: 0298 – 154565952**

**Contacto: Ramón**

Visitas: lunes a viernes por la tarde y fines de semana todo el día, previo llamado telefónico.

E-mail: [tecnivega@hotmail.com](mailto:tecnivega@hotmail.com)

# LOS CHALETS - CASA DE TE



Martes a Domingos y feriados por la tarde.

**LOS CHALETS**

*Casita de té*  
AGROTURISMO

EL LUGAR PARA DISFRUTAR  
LAS SENSACIONES DEL VALLE

Calle 6 Sec. chacras - Centenario - Nqn.  
Te (299)- 4891281/ 154651620  
[www.casadeteloschalets.com.ar](http://www.casadeteloschalets.com.ar)

## DATOS DE CONTACTO

### CENTENARIO.

#### Calle 6 Sección Chacras

Casita de Té en chacra agroturística. Recorridos guiados por monte frutal de manzanas, peras, frambuesas y ciruelas. Repostería artesanal típica, venta de frambuesas todo el año y frutas de estación. Venta de productos regionales y artesanías locales. Boutique de té. Bandejas de desayuno

#### Teléfono:

**0299-4891281/ 154651620**

Horarios de Atención:

Martes a Domingos de 16 a 20 hs.

Email: [loschalets@neunet.com.ar](mailto:loschalets@neunet.com.ar)

Sitio web: [www.casadeteloschalets.com.ar](http://www.casadeteloschalets.com.ar)

**INICIO**

# LA PRADERA



## DATOS DE CONTACTO

### CENTENARIO

**Dirección: Calle 8 y Ruta Vieja. Lt 190**

**Teléfono: (299) 4890036**

Ofrece paseos por el Monte frutal. Salón de eventos (Reserva Previa). Venta de envasados en base a la producción cunícola.

E-MAIL: [lapradera@neunet.com.ar](mailto:lapradera@neunet.com.ar)

Web: [www.lapraderaeventos.com.ar](http://www.lapraderaeventos.com.ar)

**INICIO**

# LA CASA DEL FLACO

## DATOS DE CONTACTO

**CENTENARIO.**

**Calle 6, Loteo 65.**

**Teléfono: 0299 - 4890016.**

Restaurante que ofrece un Menú Patagónico, además de paseos por el monte frutal. comidas artesanales, patagónicas, nacionales e internacionales.

También ofrece servicios para eventos especiales.

Elaboración de productos como fiambres caseros, jamón, bondiola, chorizo, morsilla, quedo de cerco, entre otros.

Para todos los servicios es necesaria la reserva previa.

Horarios de atención: s/d

Email: [flaco@neunet.com.ar](mailto:flaco@neunet.com.ar)



**INICIO**

# NEUCENT - GRANJA

## DATOS DE CONTACTO

### CENTENARIO

**Dirección: Calle 0 y Ex Ruta  
234 Lote 149**

**Teléfono: (299) 489 0155**

Ofrece visitas por una granja educativa, posee panadería artesanal, una proveeduría, canchas de voley y de fútbol, parrillas sectorizadas provistas de buena sombra y tres piletas



**INICIO**

# LOS GARCIA CASA DE SABORES



## DATOS DE CONTACTO

**PLOTTIER**

**Chacra 40, ruta 22 km 1240.**

**Teléfono: 0299 493-7131**

Se ofrece un ambiente natural, venta de flores secas, reuniones, cosas ricas, dulces, licuados, postres.

Email: [frutillaslosgarcia@yahoo.com.ar](mailto:frutillaslosgarcia@yahoo.com.ar)

Sitio – web: [www.frutillaslosgarcia.com.ar](http://www.frutillaslosgarcia.com.ar)

**INICIO**